

CARTA DE SERVIÇOS AO USUÁRIO

A Carta de Serviços ao Usuário (CSU) da Câmara Municipal de Lagoa Salgada/RN tem como objetivo informar o cidadão sobre os serviços prestados pela Câmara, bem como as formas de ingresso aos serviços e suas obrigações e padrões de qualidade de atendimento ao público.

Em resumo, a CSU é um documento que visa esclarecer sobre os serviços ofertados pelo Legislativo Municipal, trazendo ao cidadão informações claras e precisas quanto às formas de acesso, os prazos de respostas, os horários de atendimento e também oportunizando um maior conhecimento das atividades desempenhadas pelo Órgão.

ORGANOGRAMA

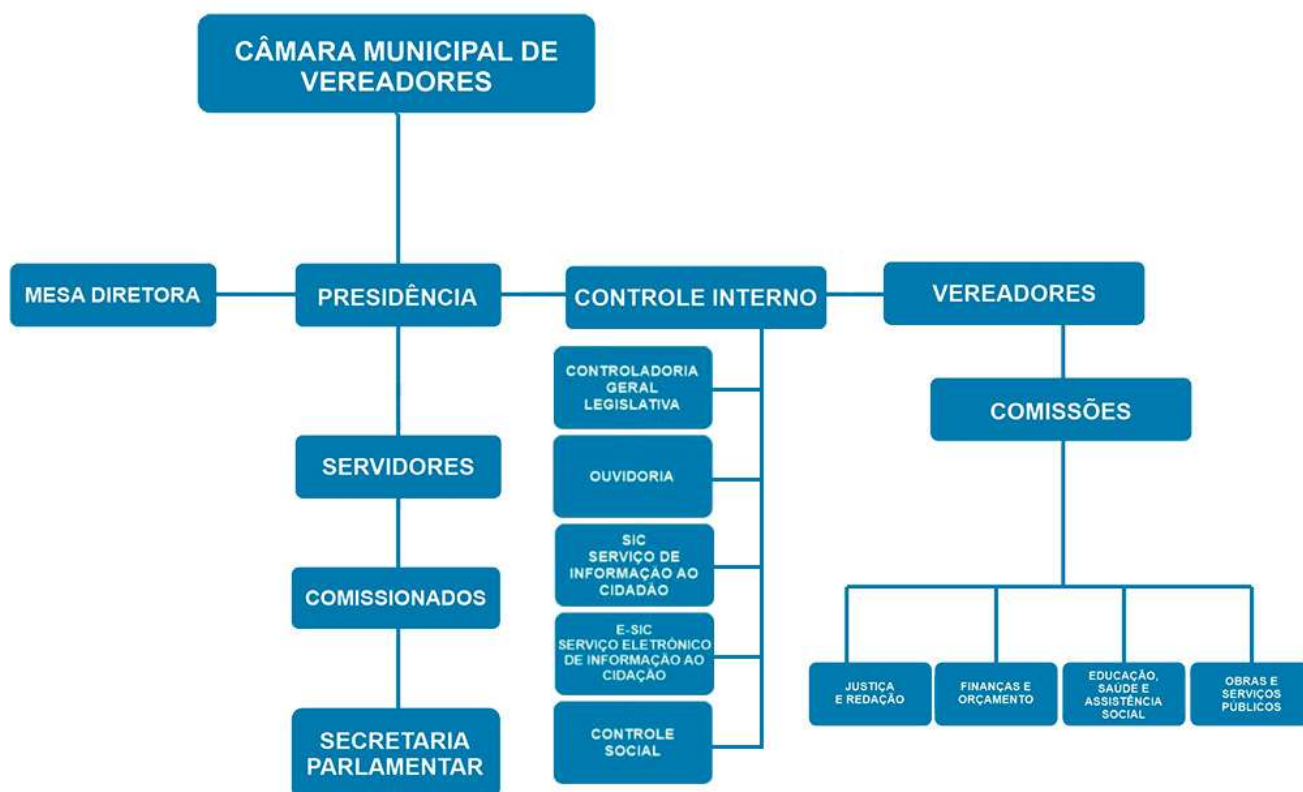

MESA DIRETORA

Responsável pela direção dos trabalhos legislativos e administrativos da Câmara Municipal de Lagoa Salgada/RN.

Biênio 2023-2024

Ana Katarina da Silva Queiroz
Presidente

Ozivaldo Nascimento Queiroz
Vice Presidente

Vicente Fortunato Mauricio Neto
1o Secretário

Paulo Henrique de Mendonça Peixoto
2o Secretário

VEREADORES

NOME: Ana Katarina da Silva Queiroz
EMAIL: camara.lagoasalgada@gmail.com

NOME: Ozivaldo Nascimento Queiroz
EMAIL: camara.lagoasalgada@gmail.com

NOME: Vicente Fortunato Mauricio Neto
EMAIL: camara.lagoasalgada@gmail.com

NOME: Paulo Henrique de Mendonça Peixoto
EMAIL: camara.lagoasalgada@gmail.com

NOME: Antonio Sergio Cordeiro
EMAIL: camara.lagoasalgada@gmail.com

NOME: Fernanda Pedreira dos Santos Rodrigues
EMAIL: camara.lagoasalgada@gmail.com

NOME: Francisca das Chagas da Silva Costa
EMAIL: camara.lagoasalgada@gmail.com

NOME: José Messias da Silva
EMAIL: camara.lagoasalgada@gmail.com

NOME: Thiago Wellyton Araújo da Silva
EMAIL: camara.lagoasalgada@gmail.com

SESSÕES PLENÁRIAS

A Câmara Municipal de Lagoa Salgada/RN tem quatro tipos de reuniões ou sessões: Ordinárias, Extraordinária, Solenes e Secretas.

Ordinárias

São as sessões regulares, realizadas semanalmente, nas quais ocorrem as discussões e votações de temas e projetos de interesse da população.

Extraordinárias

Quando necessário, reúne-se extraordinariamente durante o recesso para analisar projetos, podendo, em caso de urgência ou de interesse público relevante, ser convocada sessão extraordinária também no período ordinário.

Solenes

Destinam-se a dar posse aos Vereadores, Prefeito e Vice-Prefeito; para realização da eleição da Mesa Diretora da Câmara; como também comemorações e homenagens onde nelas poderão usar a palavra os oradores convidados. As sessões solenes serão convocadas pelo Presidente em exercício, para o fim específico que lhe for determinado. As solenidades terão duração necessária ao seu objetivo.

Secretas

Excepcionalmente a Câmara poderá realizar sessões secretas, por deliberação tomada, no mínimo por 2/3 (dois terços) de seus membros, através de requerimento escrito, quando ocorrer motivo relevante de preservação do decoro parlamentar ou nos casos previstos expressamente no Regimento Interno da Câmara Municipal.

Tabela 01

DEPARTAMENTO DE LICITAÇÃO E CONTRATO	
Compete ao departamento o processo das tarefas administrativas para aquisição de bens e serviços, mediante autorização e solicitação por escrito, elaboração e abertura de processo administrativo para instrução de licitação e atos inerentes, contatos com fornecedores, emissão de empenhos e tarefas afins.	
Serviços e Produtos oferecidos	Edital de licitação, relatório de patrimônio público.
Requisitos	Nenhum
Quem pode acessar	Cidadão interessado
Prazo máximo para a resposta	Imediato ou após sete dias.
Forma de atendimento e acesso	Eletronicamente pelo Canal Fala Cidadão ou presencial através do endereço abaixo.
Local/Horário de atendimento	Endereço da Câmara Municipal situado na Rua Luiz Francisco de Oliveira, S/N Centro – CEP: 59.247-000 Atendimento ao público de Segunda-feira a Sexta-feira das 08 horas às 13 horas – Sessões Ordinárias todas às segundas a partir das 19:30 hora. E-mail: camara.lagoasalgada@gmail.com Site: www.lagoasalgada.rn.leg.br

DEPARTAMENTO ORÇAMENTÁRIO E FINANCEIRO

Coordena a execução contábil e o controle orçamentário do Legislativo.

Serviços e Produtos oferecidos	Despesas públicas, despesas com diárias e passagens; Relatório de Gestão Fiscal; repasse ou transferência; relatórios de Ações e Programas; folha de pagamento.
Requisitos	Nenhum
Quem pode acessar	Cidadão interessado
Prazo máximo para a resposta	Imediato ou após sete dias.
Forma de atendimento e acesso	Eletronicamente pelo Canal Fala Cidadão ou presencial através do endereço abaixo.
Local/Horário de atendimento	Endereço da Câmara Municipal situado Rua Luiz Francisco de Oliveira, S/N Centro – CEP: 59.247-000 Atendimento ao público de Segunda-feira a Sexta-feira das 08 horas às 13 horas – Sessões Ordinárias todas às segundas a partir das 19:30 hora. E-mail: camara.lagoasalgada@gmail.com Site: www.lagoasalgada.rn.leg.br

DEPARTAMENTO ADMINISTRATIVO

Executa as funções de planejamento e implementação de rotinas administrativas de modo a garantir a eficiência da gestão da Câmara Municipal.

Serviços e Produtos oferecidos	Coordenar e orientar a modernização administrativa; assessorar os vereadores; prestar assessoramento à prática de atos administrativo do Presidente da Câmara.
Requisitos	Nenhum
Quem pode acessar	Cidadão interessado
Prazo máximo para a resposta	Imediato ou após sete dias.
Forma de atendimento e acesso	Eletronicamente pelo Canal Fala Cidadão ou presencial através do endereço abaixo.
Local/Horário de atendimento	Endereço da Câmara Municipal situado Rua Luiz Francisco de Oliveira, S/N Centro – CEP: 59.247-000 Atendimento ao público de Segunda-feira a Sexta-feira das 08 horas às 13 horas – Sessões Ordinárias todas às segundas a partir das 19:30 hora. E-mail: camara.lagoasalgada@gmail.com Site: www.lagoasalgada.rn.leg.br

CHEFE DE GABINETE

Assistência imediata à Presidência; que organiza a agenda das atividades e programações oficiais do Presidente e administra o atendimento às pessoas que o procuram, encaminhando-as a quem de direito, orientando-os na solução dos assuntos respectivos ou marcando audiência com o Presidente, se for o caso.

Serviços e Produtos oferecidos	Agenda do Presidente.
Requisitos	Nenhum
Quem pode acessar	Cidadão interessado
Prazo máximo para a resposta	Imediato ou após sete dias.
Forma de atendimento e acesso	Eletronicamente pelo Canal Fala Cidadão ou presencial através do endereço abaixo.
Local/Horário de atendimento	Endereço da Câmara Municipal situado Rua Luiz Francisco de Oliveira, S/N Centro – CEP: 59.247-000 Atendimento ao público de Segunda-feira a Sexta-feira das 08 horas às 13 horas – Sessões Ordinárias todas às segundas a partir das 19:30 hora. E-mail: camara.lagoasalgada@gmail.com Site: www.lagoasalgada.rn.leg.br

CHEFE DE GABINETE

Assistência imediata à Presidência; que organiza a agenda das atividades e programações oficiais do Presidente e administra o atendimento às pessoas que o procuram, encaminhando-as a quem de direito, orientando-os na solução dos assuntos respectivos ou marcando audiência com o Presidente, se for o caso.

Serviços e Produtos oferecidos	Agenda do Presidente.
Requisitos	Nenhum
Quem pode acessar	Cidadão interessado
Prazo máximo para a resposta	Imediato ou após sete dias.
Forma de atendimento e acesso	Eletronicamente pelo Canal Fala Cidadão ou presencial através do endereço abaixo.
Local/Horário de atendimento	Endereço da Câmara Municipal situado Rua Luiz Francisco de Oliveira, S/N Centro – CEP: 59.247-000 Atendimento ao público de Segunda-feira a Sexta-feira das 08 horas às 13 horas – Sessões Ordinárias todas às segundas a partir das 19:30 hora. E-mail: camara.lagoasalgada@gmail.com Site: www.lagoasalgada.rn.leg.br

CONTROLADORIA

Orienta, acompanha e fiscaliza as atividades da gestão orçamentária, financeira, contábil, patrimonial, legislativa e administrativa da Câmara Municipal.

Serviços e Produtos oferecidos	Serviços e Produtos oferecidos Relatório de controle interno, auditorias, recomendações e pareceres.
Requisitos	Nenhum
Quem pode acessar	Cidadão interessado
Prazo máximo para a resposta	Imediato ou após sete dias.
Forma de atendimento e acesso	Eletronicamente pelo Canal Fala Cidadão ou presencial através do endereço abaixo.
Local/Horário de atendimento	Endereço da Câmara Municipal situado Rua Luiz Francisco de Oliveira, S/N Centro – CEP: 59.247-000 Atendimento ao público de Segunda-feira a Sexta-feira das 08 horas às 13 horas – Sessões Ordinárias todas às segundas a partir das 19:30 hora. E-mail: camara.lagoasalgada@gmail.com Site: www.lagoasalgada.rn.leg.br

ASSESSORIA DE COMUNICAÇÃO

Planeja a política de comunicação externa e interna da Câmara Municipal e Promove a divulgação de fatos e ações de interesse público, de modo a assegurar a democratização do acesso à informação.

Serviços e Produtos oferecidos	Publicação de informativos e notícias na Tv Câmara e última notícias e mídia Sociais.
Requisitos	Nenhum
Quem pode acessar	Cidadão interessado
Prazo máximo para a resposta	Imediato ou após sete dias.
Forma de atendimento e acesso	Eletronicamente pelo Canal Fala Cidadão ou presencial através do endereço abaixo.
Local/Horário de atendimento	Endereço da Câmara Municipal situado Rua Luiz Francisco de Oliveira, S/N Centro – CEP: 59.247-000 Atendimento ao público de Segunda-feira a Sexta-feira das 08 horas às 13 horas – Sessões Ordinárias todas às segundas a partir das 19:30 hora. E-mail: camara.lagoasalgada@gmail.com Site: www.lagoasalgada.rn.leg.br

ASSESSORIA JURÍDICA

Prestar assessoria e consultoria jurídica à Mesa Diretora, à Diretoria-Geral da Câmara e às Comissões Permanentes e Especiais de Inquérito; contratos e demais documentos jurídicos.

Serviços e Produtos oferecidos	Pareceres jurídicos.
Requisitos	Ser interessado, beneficiário ou procurador habilitado.
Quem pode acessar	Ser interessado, beneficiário ou procurador habilitado.
Prazo máximo para a resposta	15 dias.
Forma de atendimento e acesso	Presencial.
Local/Horário de atendimento	Endereço da Câmara Municipal situado Rua Luiz Francisco de Oliveira, S/N Centro – CEP: 59.247-000 Atendimento ao público de Segunda-feira a Sexta-feira das 08 horas às 13 horas – Sessões Ordinárias todas às segundas a partir das 19:30 hora. E-mail: camara.lagoasalgada@gmail.com Site: www.lagoasalgada.rn.leg.br

ASSESSORIA CONTÁBIL

Compete assessorar a Câmara Municipal no que envolve a contabilidade em âmbito geral da administração pública, em todas as instâncias, nas causas em que a Casa necessite de orientação contábil; assessorar a presidência e vereadores nos assuntos que envolvem a área contábil.

Serviços e Produtos oferecidos	Trabalhos e Pareceres contábeis.
Requisitos	Ser interessado, beneficiário ou procurador habilitado.
Quem pode acessar	Ser interessado, beneficiário ou procurador habilitado.
Prazo máximo para a resposta	15 dias.
Forma de atendimento e acesso	Presencial.
Local/Horário de atendimento	Endereço da Câmara Municipal situado Rua Luiz Francisco de Oliveira, S/N Centro – CEP: 59.247-000 Atendimento ao público de Segunda-feira a Sexta-feira das 08 horas às 13 horas – Sessões Ordinárias todas às segundas a partir das 19:30 hora. E-mail: camara.lagoasalgada@gmail.com Site: www.lagoasalgada.rn.leg.br

ESCOLA DO LEGISLATIVO

Aproximar o Poder Legislativo da comunidade e aperfeiçoar o seu funcionamento interno, visando fortalecer os processos democráticos locais através de ações educativas.

Serviços e Produtos oferecidos	Qualificar os servidores nas atividades de suporte técnico-administrativo; estimular ações que visem aproximar a Câmara Municipal e a comunidade por meio de projetos.
Requisitos	Nenhum
Quem pode acessar	Cidadão interessado
Prazo máximo para a resposta	Imediato ou após sete dias.
Forma de atendimento e acesso	Eletronicamente pelo Canal Fala Cidadão ou presencial através do endereço abaixo.
Local/Horário de atendimento	Endereço da Câmara Municipal situado Rua Luiz Francisco de Oliveira, S/N Centro – CEP: 59.247-000 Atendimento ao público de Segunda-feira a Sexta-feira das 08 horas às 13 horas – Sessões Ordinárias todas às segundas a partir das 19:30 hora. E-mail: camara.lagoasalgada@gmail.com Site: www.lagoasalgada.rn.leg.br

ITEP

Emissão de RG (registro geral) - identidade.

Serviços e Produtos oferecidos	Emissão de RG (registro geral) - identidade.
Requisitos	Documentos solicitados originais.
Quem pode acessar	Cidadão interessado
Prazo máximo para a resposta	Imediato ou após sete dias.
Forma de atendimento e acesso	Presencial
Local/Horário de atendimento	Endereço da Câmara Municipal situado Rua Luiz Francisco de Oliveira, S/N Centro – CEP: 59.247-000 Atendimento ao público de Segunda-feira a Sexta-feira das 08 horas às 13 horas – Sessões Ordinárias todas às segundas a partir das 19:30 hora. E-mail: camara.lagoasalgada@gmail.com Site: www.lagoasalgada.rn.leg.br

OUVIDORIA

Acesso ao Serviço de Ouvidoria, que consiste na promoção e atuação direta na defesa dos direitos dos usuários de serviços através do reconhecimento, análise e encaminhamento das manifestações.

Serviços e Produtos oferecidos	Acolher o cidadão e promover a participação social na melhoria dos serviços públicos. Manifestados por elogio, reclamações, denúncias e sugestões.
Requisitos	Nenhum
Quem pode acessar	Cidadão interessado
Prazo máximo para a resposta	30 dias.
Forma de atendimento e acesso	Eletronicamente pelo Canal Fala Cidadão ou presencial através do endereço abaixo.
Local/Horário de atendimento	Endereço da Câmara Municipal situado Rua Luiz Francisco de Oliveira, S/N Centro – CEP: 59.247-000 Atendimento ao público de Segunda-feira a Sexta-feira das 08 horas às 13 horas – Sessões Ordinárias todas às segundas a partir das 19:30 hora. E-mail: camara.lagoasalgada@gmail.com Site: www.lagoasalgada.rn.leg.br